REGIONE PIEMONTE PROVINCIA DI CUNEO

COMUNE DI SANFRONT

PIANO REGOLATORE GENERALE COMUNALE

APPROVATO CON DGR n° 31-7090 DEL 29.08.2007
VARIANTE PARZIALE n° 01/2008 APPROVATA CON DCC n° 14 del 13.03.2009
VARIANTE PARZIALE n° 02/2010 APPROVATA CON DCC n° 17 del 29.07.2010
VARIANTE PARZIALE n° 03/2011 APPROVATA CON DCC n° 30 del 23.08.2011
VARIANTE PARZIALE n° 04/2012 APPROVATA CON DCC n° 10 del 02.04.2012

VARIANTE PARZIALE N° 05/2017

PROGETTO PRELIMINARE ADOTTATO CON DCC n° DEL
PROGETTO DEFINITIVO APPROVATO CON DCC n° DEL

TAV. 3/c 1

SCALA 1:2.000

SVILUPPO PLANIMETRIA P.R.G.C.

AGGIORNAMENTO CARTOGRAFICO APRILE 2010

MAGGIO 2017

STUDIO ARCHITETTI ASSOCIATI Progettazione, Urbanistica, Architettura d'interni
SELLINI Arch. Davide, GILI Arch. Roberto
C.so Piemonte, 5 12037 - SALUZZO - tel. 017541558 - 017546834 P.IVA:00797970043

LEGENDA:

- AREA AGRICOLA
- EDIFICI DA TUTELARE
- LIMITE DI CENTRO STORICO
- CS AREA DI CENTRO STORICO (CS)
- CU AREE DI CENTRO URBANO (CU)
- CR AREE DI COMPLETAMENTO RESIDENZIALE (CR)
- SP ATTREZZATURE PUBBLICHE (SP)
  - (1) servizi per l'istruzione
  - (2) spazi pubblici a parco, gioco e sport
  - (3) spazi pubblici per parcheggio
  - (4) servizi di interesse comune (religiosi, culturali, sociali, assistenziali, sanitari, amministrativi)
  - (5) attrezzature funzionali agli insediamenti produttivi (parcheggi, verde, attrezzature sportive, centri e attrezzature sociali, mense e varie)
  - (6) attrezzature funzionali agli insediamenti commerciali e direzionali (parcheggi, verde, centri e servizi sociali, attrezzature varie)
- VP AREE A VERDE PRIVATO (VP)
- AP AREE PER ATTIVITA' PRODUTTIVE (AP)
- AR AREE PER ATTIVITA' RICETTIVE (AR)
- ARP ATTIVITA' RICREATIVE PRIVATE (ARP)
- IT3 IMPIANTI ENEL (IT3)
- IT IMPIANTI TECNOLOGICI (IT)
- AE CAVE (AE)
- AS AREA DI SALVAGUARDIA (AS)
- LIMITE AREA CU
- LIMITE PEC O PIP
- VINCOLO CIMITERIALE
- VINCOLO IDROGEOLOGICO
- LIMITE ZONA DI RISPETTO DEPURATORE (mt 100)

LEGENDA CARTA DI SINTESI:

- CLASSE II
- CLASSE IIIA1
  - Ee AREE ESONDABILI (Ee)
- CLASSE IIIa2
- CLASSE IIIb2
- CLASSE IIIb3

LEGENDA PROGETTO TERRITORIALE OPERATIVO:

- ZONA "U" di P.T.O. e P.d'A.
- FASCIA DI PERTINENZA FLUVIALE (art. 2.2)
- LIMITE SISTEMAZIONE AREE PROTETTE L.R.65/95
- RETICOLO ECOLOGICO MINORE
- ZONE DI PREVALENTE INTERESSE AGRICOLO, art. 2.5
- ZONE DI INTERESSE NATURALISTICO, art. 2.4
- PERCORSI STORICI
- PERCORSO DI FRUIZIONE

LEGENDA PROGRAMMAZIONE COMMERCIALE:

ZONE DI INSEDIAMENTO COMMERCIALE

- L1 ADDENSAMENTO COMMERCIALE STORICO RILEVANTE
- L2 LOCALIZZAZIONE COMMERCIALE URBANO-PERIFERICA NON ADDENSATA

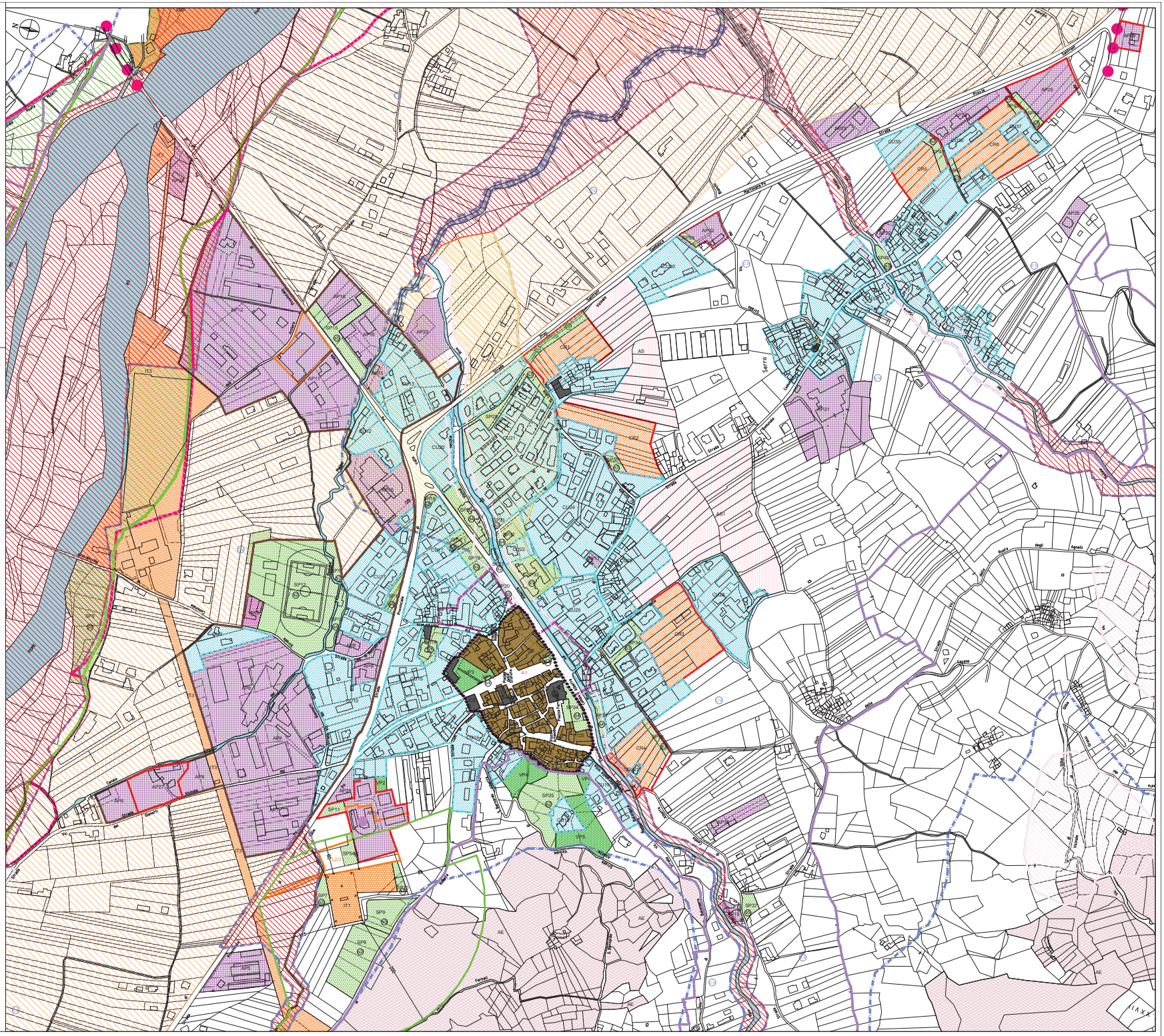
Serro
Rio degli Agnelli
Cagna
Rio
Fontanelle
Ferrovia
Strada
Via
Ponte
Fontanelle
Rio
Rio
Rio